

PROSPETTO A-A



rappezzo di intonaco

figura mitologica
figura mitologica

figura mitologica

limite porzione intonacata

AREA A

- rappezzo di intonaco
rimozione stuccature e ricostruzione di lacune con intonaco idoneo a base calce
- porzione intonacata
consolidamento intonaci
velatura con latte di calce
- porzione intonacata e dipinta
consolidamento intonaci
reintegrazione mimetica ad acquarello, velatura con latte di calce
- crepa nell'intonaco
rimozione stuccatura e ricostruzione di lacune con intonaco idoneo a base calce
- davanzale in pietra consumata dal tempo
consolidamento delle superfici con silicato di etile
- limite area intonacata
formazione di salvabordo

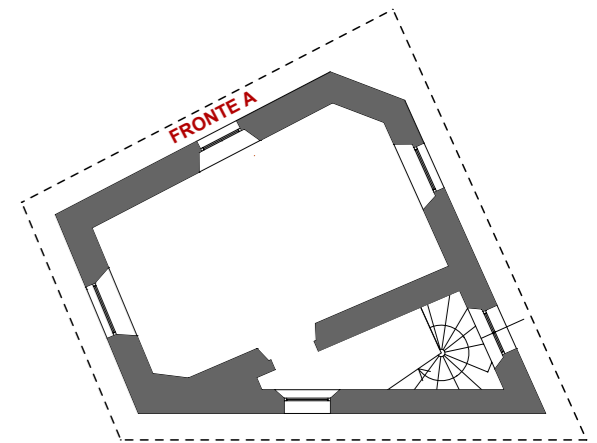

AREA B

- muratura faccia a vista di differente tessitura
ripresa della stillatura, applicazione di velatura con latte di calce
protezione con polisilossano a spruzzo
- muratura faccia a vista
ripresa della stillatura, applicazione di velatura con latte di calce
protezione con polisilossano a spruzzo
- muratura faccia a vista con muffe e fioritura vegetale
disinfezione con biocida, ripresa della stillatura,
applicazione di velatura con latte di calce, protezione con polisilossano a spruzzo
- elementi metallici ossidati
trattamento per l'arresto dell'ossidazione

COMUNE DI BELLANO



UFFICIO TECNICO DEL COMUNE DI BELLANO

Costumer
Via Vittorio Veneto, 23 - 23822 Bellano (LC)
Tel. 0341/821.124 - Fax 0341/820.850
e.mail: ediliziaprivata@comune.bellano.lc.it

Progettazione:

francesco renzi architetto

Arturo Montanelli ar.de.a.

Project engineer
Via Monte Spluga n° 15 - 23900 Lecco
Tel.338/4845921
e.mail: architetto@francescorenzi.com
Partita Iva 03182750137

ARDEA s.r.l.
Via Ugo Bassi n° 11 - 23900 Lecco
Tel. 0341/363443 - Fax 0341/287118
e.mail: info@arturomontanelli.com
Partita Iva 02118210133

architettura
design
ambiente

LAVORI DI RESTAURO CONSERVATIVO DELLE FACCIATE E DEI DIPINTI DELL'ANTICA TORRE CA' DEL DIAVOL DELL'ORRIDO DI BELLANO

Progetto/project
PROGETTO DEFINITIVO - ESECUTIVO
CIG Z3332D0EC0

Description

**FRONTE A_ANALISI DEL DEGRADO
INDICAZIONE DEGLI INTERVENTI**

Tav n°/Draw n°

Scala/scale

Tav. n° / Drawing n°

PEAR 19

1:50

Revisions / Revisions

A 16-05-2022 Prima emissione
B
C
D
E
F

Disegnato da / Draftman