

SISTEMA DELLE AREE AGRICOLE E BOSCHIVE

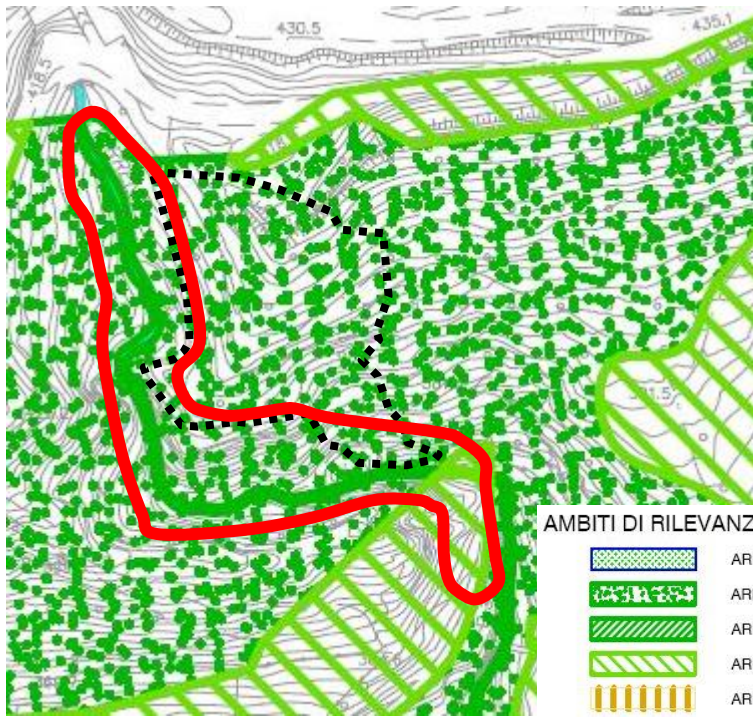

AMBITI DI RILEVANZA PAESAGGISTICO-AMBIENTALE ED ECOLOGICI

- AREE DI VERDE URBANO DI CONNESSIONE (V1)
- AREE BOSCHIVE (V2)
- AREE DI VALORE ECOLOGICO ESISTENTI (V3)
- AREE NON BOSCHIVE DI VALORE PAESAGGISTICO (V5)
- AREE PASCOLIVE (V6)

VALORI PAESISTICI DEL TERRITORIO

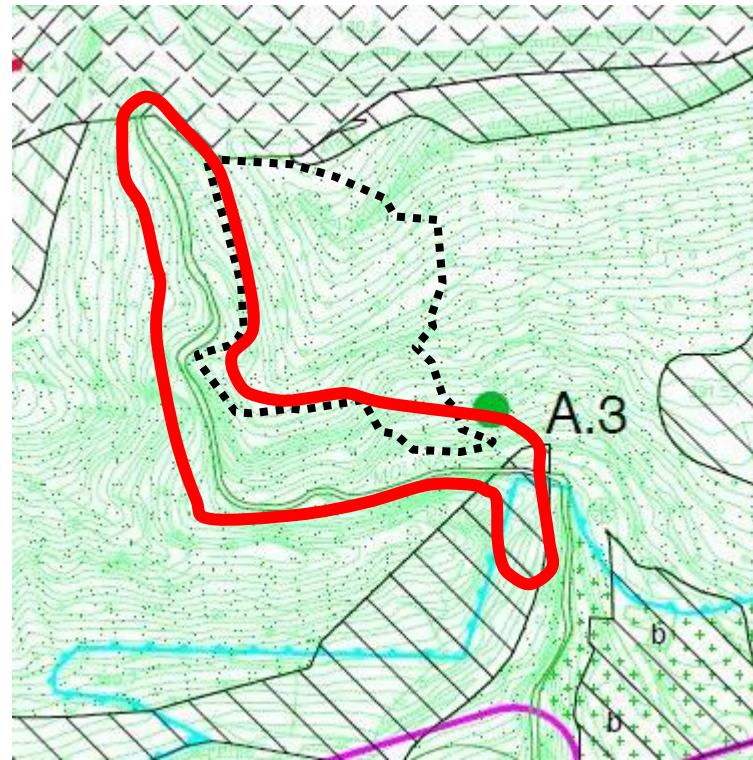

COERENZA DEL P.R.G. CON LE VOCAZIONI PAESISTICHE DEL TERRITORIO COMUNALE

ELENCO DEI BENI PAESISTICI INDIVIDUATI NEL TERRITORIO COMUNALE SULLA SCORTA DEL P.T.C.P. APPROVATO CON D.C.P. n°7 del 23 e 24.03.2009

- VALUTAZIONI POSITIVE COME DA N.T.A. P.T.C.P.
- VALUTAZIONI NEGATIVE COME DA N.T.A. P.T.C.P.

ART. 31 Sub 1, Sub 2, ART. 34 Sub 2, Sub 3

ARTICOLI DAL 36 AL 39 DEL P.P.R. VIGENTE

A: EMERGENZE GEOMORFOLOGICHE DI PARTICOLARE RILEVANZA PAESISTICA

- A.1 MONTE CORNIZZOLO
- A.2 INCISIONE DELLA VIGNOLA
- A.3 INCISIONE VAL MOLINA

AMBITI TERRITORIALI DI INTERESSE SOVRACOMUNALE

- CONFINE COMUNALE
- VINCOLO IDROGEOLOGICO
- AREE AGRICOLE (E1 ed E2)
- AREE BOSCHIVE (V1)
- AREE NON BOSCHIVE DI VALORE PAESAGGISTICO-AMBIENTALE ED ECOLOGICO
- AREE DI SFRUTTAMENTO ESTRATTIVE SOGGETTE A PIANO CAVE PROVINCIALE

SENSIBILITA' PAESISTICA



CLASSI DI SENSIBILITÀ PAESISTICA

- 1 - MOLTO BASSA
- 2 - BASSA
- 3 - MEDIA
- 4 - ALTA
- 5 - MOLTO ALTA

CRITICITA' e ORIENTAMENTI AMMINISTRATIVI

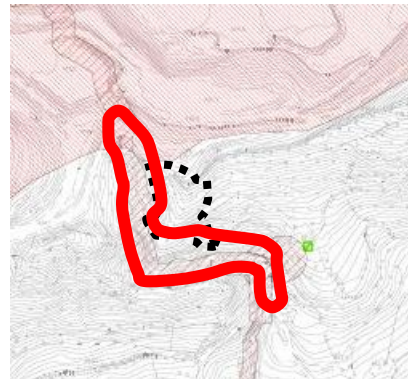

CRITICITÀ EMERSE

- DI CARATTERE IDROGEOLOGICO
- DI CARATTERE PAESISTICO AMBIENTALE



Area interessata dai lavori di sistemazione della frana (compatibilità paesaggistica n° 01/2014 del 21.02.2015 e permesso di costruire in sanatoria n° 02-2015 del 28.03.2015)



Area interessata dalle opere di riqualifica idraulica del torrente Molina con pulizia vegetazione in alveo

IMPIANTI TECNOLOGICI ESISTENTI SUL TERRITORIO COMUNALE

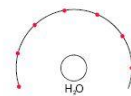

LIMITE DI RISPETTO DELLE SORGENTI E ACQUEDOTTI (200 m) - ART. 41 DELLE R.G.
SOGLIA DI TUTELA ASSOLUTA DELLE SORGENTI DELL'ACQUEDOTTO (10 m)

AMBITI TERRITORIALI DI INTERESSE SOVRACOMUNALE COME DA P.T.C.P. VIGENTE

- CONFINE COMUNALE
- AMBITI DI ELEVATA NATURALITÀ (ex Art. 17 P.T.P.R. VIGENTE)
- VINCOLO IDROGEOLOGICO

QUADRO RICOGNITIVO DEI VINCOLI PREVISTI DAL DECRETO LEGISLATIVO n°42 del 22.01.2004

- Art.10 - beni culturali: ex Legge 1089/39
- Art.136 - bellezze d'insieme ed individue (ex Legge 1497/39): BELLEZZE D'INSIEME SULL'INTERO TERRITORIO COMUNALE ESCLUSO IL LAGO
- Art.142 lettera o - corsi d'acqua vincolati e sponde fino 150 mt.:
- Art.142 lettera d - parti montane elevate oltre i 1'600 mt.: NESSUNO
- Art.142 lettera e - ghiacciai e circhi glaciali: NESSUNO
- Art.142 lettera f - Parchi e Riserve: PARCO della VALLE del LAMBRO e RISERVA NATURALE SASSO MALASCARPA
- Art.142 lettera g - ambiti boscati: P.J.F. recepito da P.T.C.P. vigente
- AREE di SFRUTTAMENTO ESTRATTIVO
- ATTIVITÀ A RISCHIO INCIDENTE RILEVANTE (R.I.R) E RELATIVA FASCIA DI RISPETTO - Art. 8 D.lgs. 334/99

SINTESI DELLA PERIZIA IDROGEOLOGICA

- CLASSE 4 DELLA PERIZIA IDROGEOLOGICA E FASCIA DI RISPETTO (CLASSE 4) DEL RETICOLO IDRICO MINORE
- RETICOLO IDRICO MINORE

VINCOLI VIGENTI



**COMUNE DI
CESANA BRIANZA**

HOLCIM (ITALIA) S.P.A.
Via Volta n° 1 - 22046 Merone (Como)
Tel. 031.616111 - Fax 031.616580

Progetto:
OPERE DI RIQUALIFICAZIONE DEL TORRENTE VAL MOLINA TRA q. 410 m.s.l.m. e q. 345 m.s.l.m

Oggetto:
**Stato di fatto:
Comune di Cesana Brianza - Estratto P.G.T.**

Direzione :
Risorse

Consulente tecnico:
DR. AGR. DANIELE REGONDI
regondidaniele@tin.it

Scala:

30 settembre 2015

Tav. 1f