

Provincia di Lecco
Piano Territoriale di Coordinamento Provinciale
 Aggiornamento alla L.R. 11 marzo 2005 n.12
 2008

Quadro strutturale Aspetto insediativo - estratto COMUNE DI CIVATE

Scala 1 : 10.000

Adozione: Delibera di Consiglio Provinciale n. 49 del 24.07.2008
 Approvazione: Delibera di Consiglio Provinciale n. 7 del 23 e 24.03.2009

Autorizzatori: Francesco Passeri Irene Cerrito Ufficio di Piano: Anna Casarini Silvia Dini Monica Santambrogio Silvia Zanella Flavia Bazzani Alessia Cazzulani	Consulenti: CNR - Urbanistica Leo Baffi Maurizio Locchi Paolo Ripamonti Corrado Ceccati Andrea Innocenti Gian Tardetti Stefano Berti Annalisa Bergi	Consulenti: Architetto Italia Nicola Basso Andrea Viora Roberto Bazzani Giorgio Bolchini Anna Santambrogio Corrado Bartoli Elisabetta Viora
---	--	---

LEGENDA

- Confine comunale
- Confine circondario
- Confine provinciale
- Corsi d'acqua
- Laghi
- Territorio urbanizzato (da mosaicatura PRG)
- Principali centri storici
- Aree produttive di interesse sovracomunale (art. 28)
- Frane di competenza regionale
- Ambiti di accessibilità sostenibile (art. 20)
- Porti
- Linee di navigazione lacuale
- Stazioni ferroviarie
- Linee ferroviarie
- Linee ferroviarie - tratti dismessi
- A. Viabilità a grande comunicazione e di transito (art.18.3)
- B. Viabilità a prevalente servizio di insediamenti produttivi (art. 18.4)
- B. Viabilità a prevalente servizio di insediamenti produttivi - progetto (art. 18.4)
- C. Viabilità a prevalente servizio di insediamenti residenziali (art. 18.5)
- D. Viabilità a prevalente vocazione di fruizione paesistica e ambientale (art. 18.6)
- E. Viabilità con funzioni miste (art. 18.7)
- Altre strade
- Altri tracciati di progetto di particolare rilevanza nel nuovo assetto infrastrutturale
- Altri tracciati di progetto per la connessione al Sistema Viabilitico Pedemontano - ipotesi alternative
- Tratti stradali dove eventuali insediamenti sono da considerare in contrasto con gli interessi paesaggistici ed ecologici (art. 21)
- Tratti stradali dove eventuali insediamenti sono da considerare in contrasto con gli interessi paesaggistici (art. 21)
- Poli produttivi di interesse sovracomunale (art. 29)
- Stabilimenti e rischio di inquinamento rilevante (art. 31)
- Impianti tecnologici di rilevanza provinciale
- Aree per la localizzazione di attività ad elevata concentrazione di presenze (art. 32)
- Aree sottoposte ad Accordo di Programma

ORIENTAMENTO
 INQUADRAMENTO TERRITORIALE
 Scala 1 : 10.000

CONFINE COMUNALE

COMUNE DI CIVATE
 PROVINCIA DI LECCO

Il Sindaco
 BALDASSARE CRISTOFORO MAURI

Gruppo di lavoro
 GIANFREDO MAZZOTTA
 Carugo (CO) - Via Garibaldi 1/B
 Iscritto all'ordine Architetti PPC di Como - Categ. A - n. 1519
 FABRIZIO MONZA
 Nerviano (MI) - Via Ticino 27
 Iscritto all'ordine Architetti PPC di Milano - Categ. A - n. 8082

Con:
 ANTONIO PIEFERMI
 HELGA DESTRO

ADOSSATO CON DELIBERA CONSIGLIO COMUNALE N. _____ DEL _____
 APPROVATO CON DELIBERA CONSIGLIO COMUNALE N. _____ DEL _____

PIANO DI GOVERNO DEL TERRITORIO

ADOTTATO CON DELIBERA CONSIGLIO COMUNALE N. _____ DEL _____
 APPROVATO CON DELIBERA CONSIGLIO COMUNALE N. _____ DEL _____

QUADRO CONOSCITIVO

INQUADRAMENTO TERRITORIALE SISTEMA INSEDIATIVO
 ESTRATTI DI PTCP

MAGGIO 2011
 SCALA 1:5.000

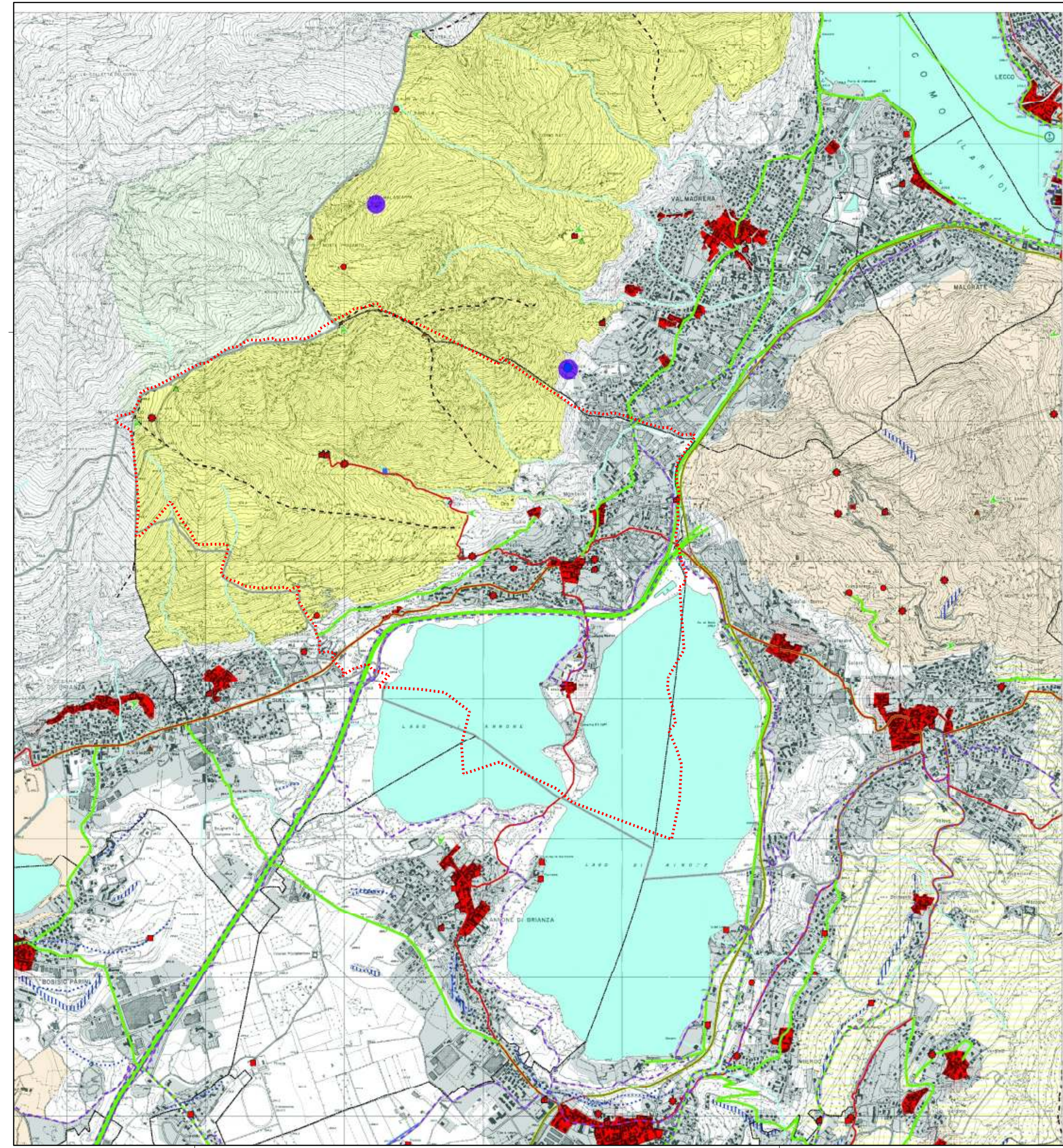

Provincia di Lecco
Piano Territoriale di Coordinamento Provinciale
 Aggiornamento alla L.R. 11 marzo 2005 n.12
 2008

Quadro strutturale Valori paesistici e ambientali - estratto COMUNE DI CIVATE

Scala 1 : 10.000

Adozione: Delibera di Consiglio Provinciale n. 49 del 24.07.2008
 Approvazione: Delibera di Consiglio Provinciale n. 7 del 23 e 24.03.2009

Autorizzatori: Francesco Passeri Irene Cerrito Ufficio di Piano: Anna Casarini Silvia Dini Monica Santambrogio Silvia Zanella Flavia Bazzani Alessia Cazzulani	Consulenti: CNR - Urbanistica Leo Baffi Maurizio Locchi Paolo Ripamonti Corrado Ceccati Andrea Innocenti Gian Tardetti Stefano Berti Annalisa Bergi	Consulenti: Architetto Italia Nicola Basso Andrea Viora Roberto Bazzani Giorgio Bolchini Anna Santambrogio Corrado Bartoli Elisabetta Viora
---	--	---

LEGENDA

- Confine comunale
- Confine circondario
- Confine provinciale
- Territorio urbanizzato
- Ambiti di prevalente valore naturale
- Sistemi di particolare rilevanza geomorfologica nella configurazione dei contesti paesaggistici
- Siti di interesse archeologico
- Emergenze geomorfologiche areali (condoni morenici, zone carsiche, falesie) disse, faucali)
- Emergenze geomorfologiche lineari (orli di terrazzo, condoni morenici, canali principali)
- Valli
- Emergenze geomorfologiche puntuali (conif, gole, forre)
- Emergenze geomorfologiche puntuali (cascate)
- Sistemi all'altitudine naturale
- Laghi
- Fiumi e corsi d'acqua
- Geositi
- Ambiti di prevalente valore storico e culturale
- Siti archeologici o ambiti di valore archeologico
- Siti di interesse archeologico
- Sistemi dell'altitudine artificiale e relative opere d'arte
- Rete irrigua: canali e rogge
- Porti
- Sistemi dell'organizzazione del paesaggio agrario tradizionale
- Elementi della certificazione
- Pascoli, maggoghi, almagi
- Maggia, cascine, o nuclei rurali permanenti
- Sistemi della viabilità storica
- Parco di interesse storico-culturale
- Ferrovie di antica pertinenza
- Sistemi dei centri e dei nuclei urbani di antica formazione
- Principali centri storici
- di cui:
 - margini non sociali
 - Architettura religiosa
 - Architettura civile
 - Architettura fortificata
 - Architettura industriale
- Ambiti di prevalente valore fluviale e visivo - percettivo
- Tracciati gusto paesaggistico
- Tracciati percettivo-paesaggistici di rilevanza territoriale
- Strade panoramiche
- Parco di interesse paesistico-paesaggistico
- Servizio del Viandante
- Pure di vista panoramiche/sensibili, belvedere, punti di osservazione del paesaggio
- Punti panoramici
- Rifugi
- Roccioli
- Rete verde provinciale di ricomposizione paesaggistica
- Struttura naturalistica primaria della rete verde provinciale
- Parchi Regionali istituiti
- Parchi Regionali proposti
- PLIS esistenti
- PLIS proposti
- Reserve Naturali
- Monumenti naturali

ORIENTAMENTO
 INQUADRAMENTO TERRITORIALE
 Scala 1 : 10.000

COMUNE DI CIVATE
 PROVINCIA DI LECCO

Il Sindaco
 BALDASSARE CRISTOFORO MAURI

Gruppo di lavoro
 GIANFREDO MAZZOTTA
 Carugo (CO) - Via Garibaldi 1/B
 Iscritto all'ordine Architetti PPC di Como - Categ. A - n. 1519
 FABRIZIO MONZA
 Nerviano (MI) - Via Ticino 27
 Iscritto all'ordine Architetti PPC di Milano - Categ. A - n. 8082

Con:
 ANTONIO PIEFERMI
 HELGA DESTRO

ADOSSATO CON DELIBERA CONSIGLIO COMUNALE N. _____ DEL _____
 APPROVATO CON DELIBERA CONSIGLIO COMUNALE N. _____ DEL _____

PIANO DI GOVERNO DEL TERRITORIO

ADOTTATO CON DELIBERA CONSIGLIO COMUNALE N. _____ DEL _____
 APPROVATO CON DELIBERA CONSIGLIO COMUNALE N. _____ DEL _____

QUADRO CONOSCITIVO

INQUADRAMENTO TERRITORIALE SISTEMA INSEDIATIVO
 ESTRATTI DI PTCP

MAGGIO 2011
 SCALA 1:5.000