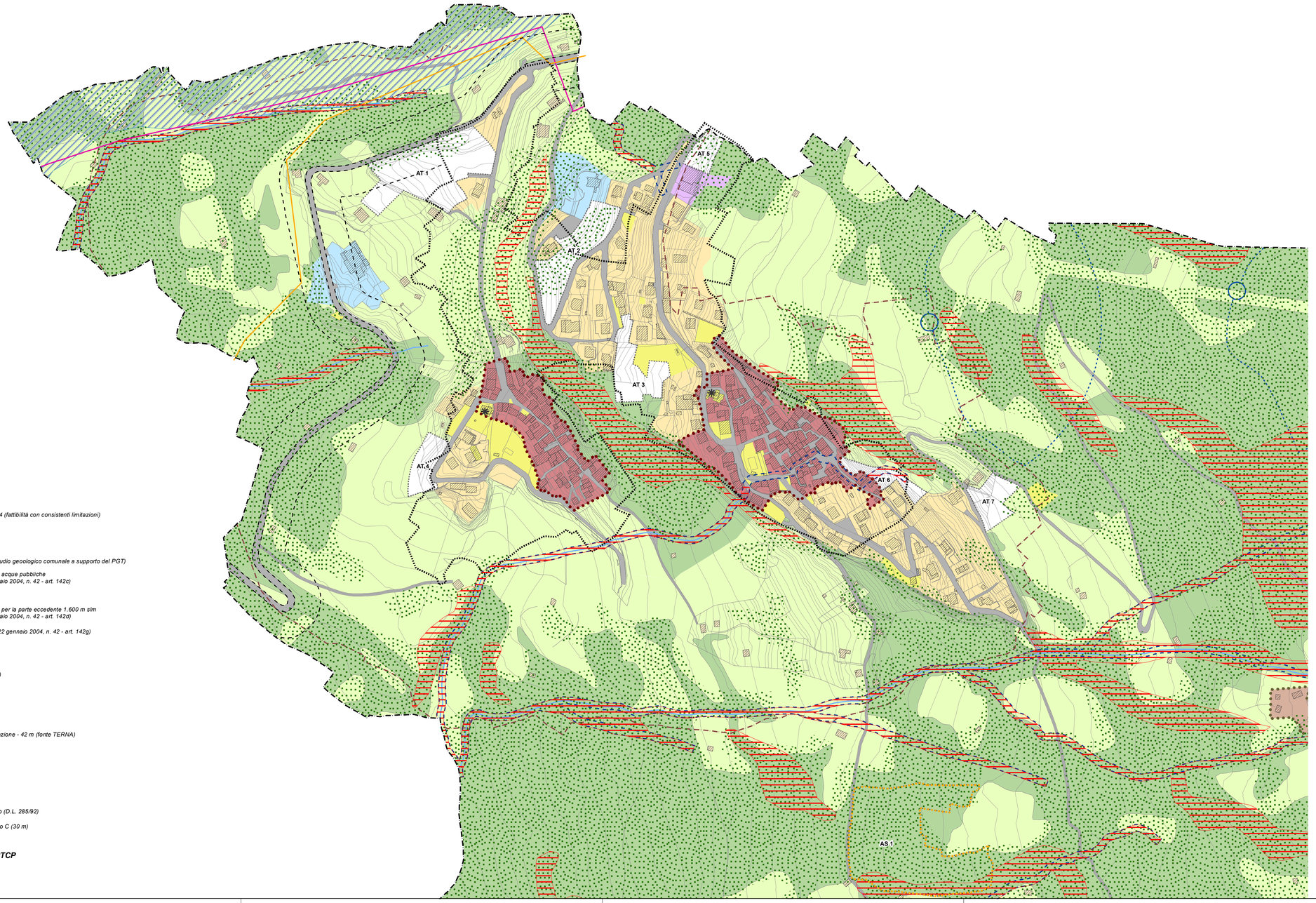

LEGENDA

Unità territoriali

Sistema antropico

- NS - Nuclei storici
- NSQ - Nuclei storici in quota
- UR - Ambiti prevalentemente residenziali
- UAR - Ambiti a prevalente specializzazione artigianale
- UT - Ambiti a prevalente specializzazione turistica
- UA - Insediamenti extraurbani

Sistema rurale - paesistico - ambientale

- UE1 - Ambiti di salvaguardia e valenza ambientale
- UE2 - Ambiti agricoli di produzione

Limiti e perimetri

- Nuclei storici
- Nuclei storici in quota
- Confine comunale

Informazioni di carattere conoscitivo

- Attrezzature pubbliche e di int. pubblico o generale
- AT - Ambiti di trasformazione
- Ambiti sportivi per servizi di interesse collettivo da assoggetare a P.A oggetto di "AGENDA STRATEGICA di COORDINAMENTO LOCALE" art. 15 NTA del PTCP Provincia di Lecco

Vincoli

- Vincolo idrogeologico
- Classe di fattibilità geologica 4 (fattibilità con consistenti limitazioni)
- Corsi d'acqua da DBT
- Fascia di rispetto idraulica (studio geologico comunale a supporto del PGT)
- Fascia di rispetto 150 m dalle acque pubbliche (Decreto Legislativo 22 gennaio 2004, n. 42 - art. 142c)
- Area di tutela delle montagne per la parte eccedente 1.600 m slm (Decreto Legislativo 22 gennaio 2004, n. 42 - art. 142d)
- Boschi (Decreto Legislativo 22 gennaio 2004, n. 42 - art. 142g)

Fasce di rispetto delle sorgenti

- Zona di tutela assoluta (10 m)
- Zona di rispetto
- Elettrodotti
- Distanza di prima approssimazione - 42 m (fonte TERNA)
- Oleodotto
- Metanodotto
- Perimetrazione Centro Abitato (D.L. 285/92)
- Fascia di rispetto strade di tipo C (30 m)

Beni storici individuati da PTCP

- architettonici religiosi
- architettonici rurali

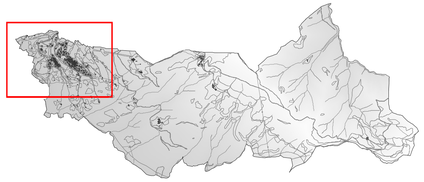

0 50 100 150 200 Metri

N

COMUNE DI CRANDOLA VALSASSINA

Provincia di Lecco

PIANO DI GOVERNO DEL TERRITORIO

ai sensi della Legge Regionale 12/05 - Art. 10/bis e s.m.i.

Arch. SERGIO DIOMEDE
Via Magenta, 9 - 20066 MELZO (MI)
Tel. 02 95713020 - Fax 02 95732274
email: archdiomede@libero.it

COLLABORATORI:
Pianificatore PAOLO GARIBOLDI
Pianificatore iunior PAOLO MANZONI

Dott. GIAMBATTISTA RIVELLINI (V.A.S.)

Dott. MASSIMO RIVA - S.G.T.L.

ARCH. SERGIO DIOMEDE STUDIO

IL COMMITTENTE

COMUNE DI CRANDOLA VALSASSINA
P.zza IV Novembre, 1 - 23832 Crandola Valsassina (LC)
tel. 0341 840119 - fax 0341 801647
email: ufc.crandola@comune.crandola.lc.it - P.IVA 00559700133

IL SINDACO:: Dott. Roberto Pozzi

IL RESPONSABILE AREA TECNICA: Arch. Andrea Negrini

PIANO DELLE REGOLE

ASSETTO DI PIANO

MODIFICATO A SEGUITO DELLE OSSERVAZIONI PERVENUTE

PR 02

ADOZIONE D.C.C. N° 41	del 30/11/2012
PARERE DI COMPATIBILITA' PROVINCIALE N° 67	del 23/04/2013
APPROVAZIONE D.D.C. N°10	del 09/05/2013
PUBBLICAZIONE DEGLI ATTI DI PGT BURL REGIONALE:	
Scala : 1:2.000	Consegna : Maggio 2013

A termini di legge si riserva la proprietà di questo disegno, con divieto di riprodurlo o renderlo noto a terzi senza nostra autorizzazione scritta