

Prospetto 1-2 1:100

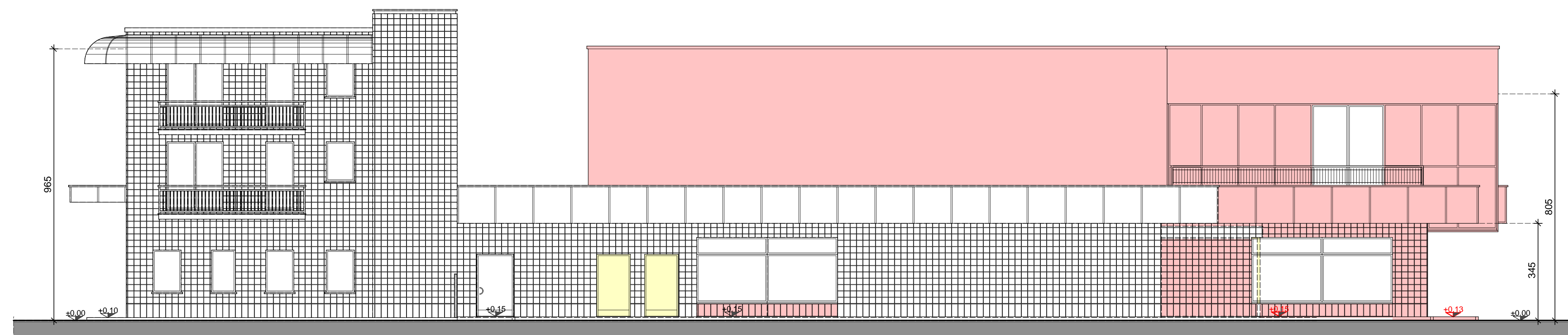

Prospetto 2-3 1:100

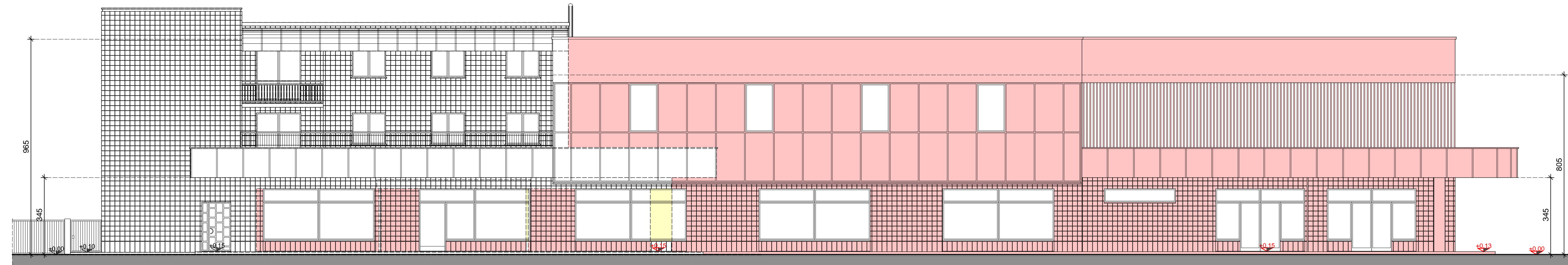

Prospetto 3-4 1:100

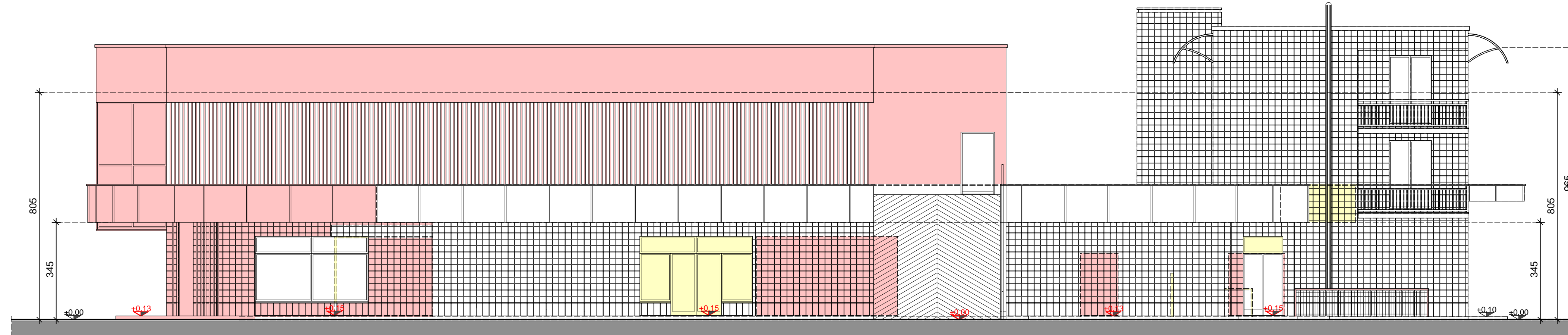

Prospetto 4-1 1:100

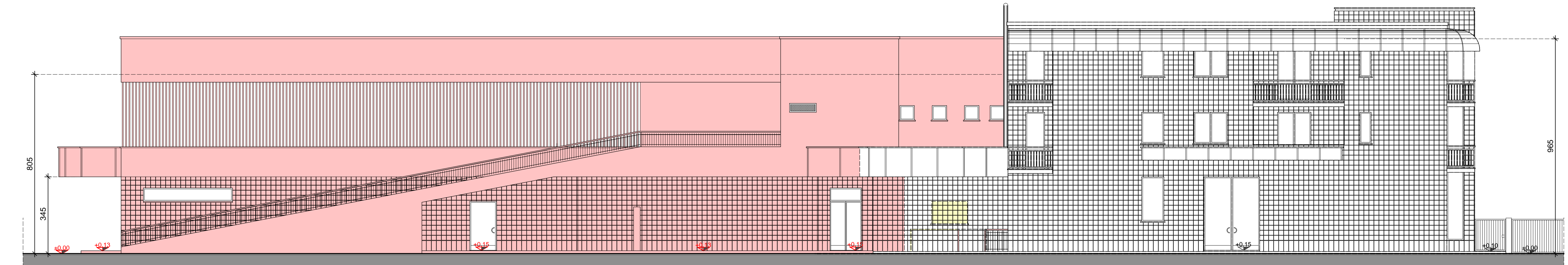

- LEGENDA
- Esistente
 - Progetto
 - In demolizione
 - Quote esistenti
 - Quote in progetto



COMUNE DI MOLTENO
- Provincia di Lecco -

Piano di Recupero n.2
- Viale De Gasperi -

Approvato con Delibera Consiglio Comunale n° in data

Publicato all'Albo Pretorio dal al

Il Tecnico Il Segretario Il Sindaco

I Richiedenti

Prospetti - Confronto
Scala: 1:100

COORDINAMENTO: SEDE LEGALE: 22063 CARNÙ (CO) Via Vergani, 20
Cod. Fisc. 02436702377
P.IVA 01937301530
DIREZIONE TECNICA: 23847 Molteno (LC) Via Roma, 1
Tel. 031-870345 Fax 031-870347
Indirizzo E-MAIL: edin.pl@5151.it

TAVOLA N°: **33**
DATA: