

Pianta Piano Terra 1:100

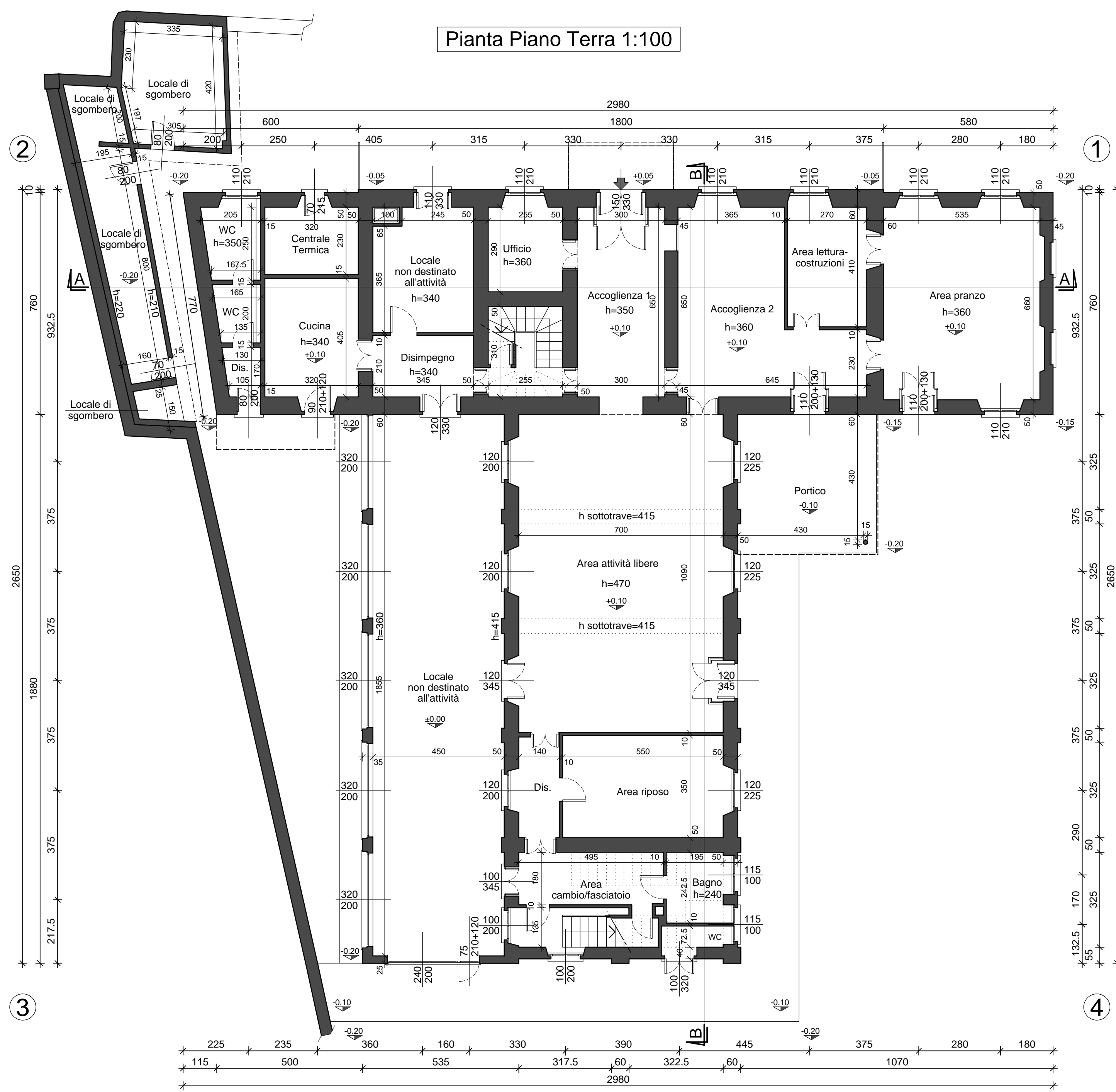

Pianta Copertura 1:100

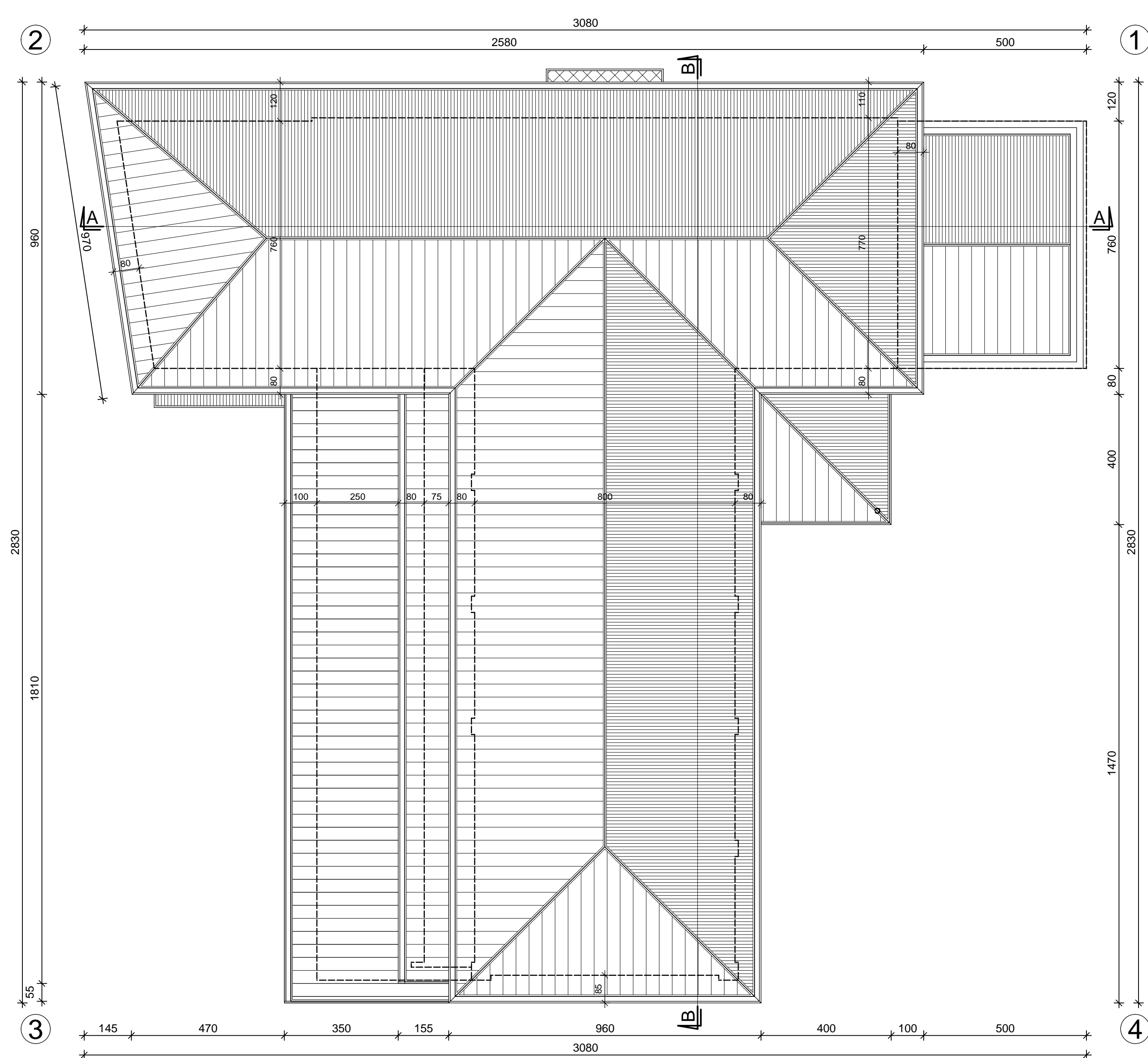

Pianta Piano Primo 1:100

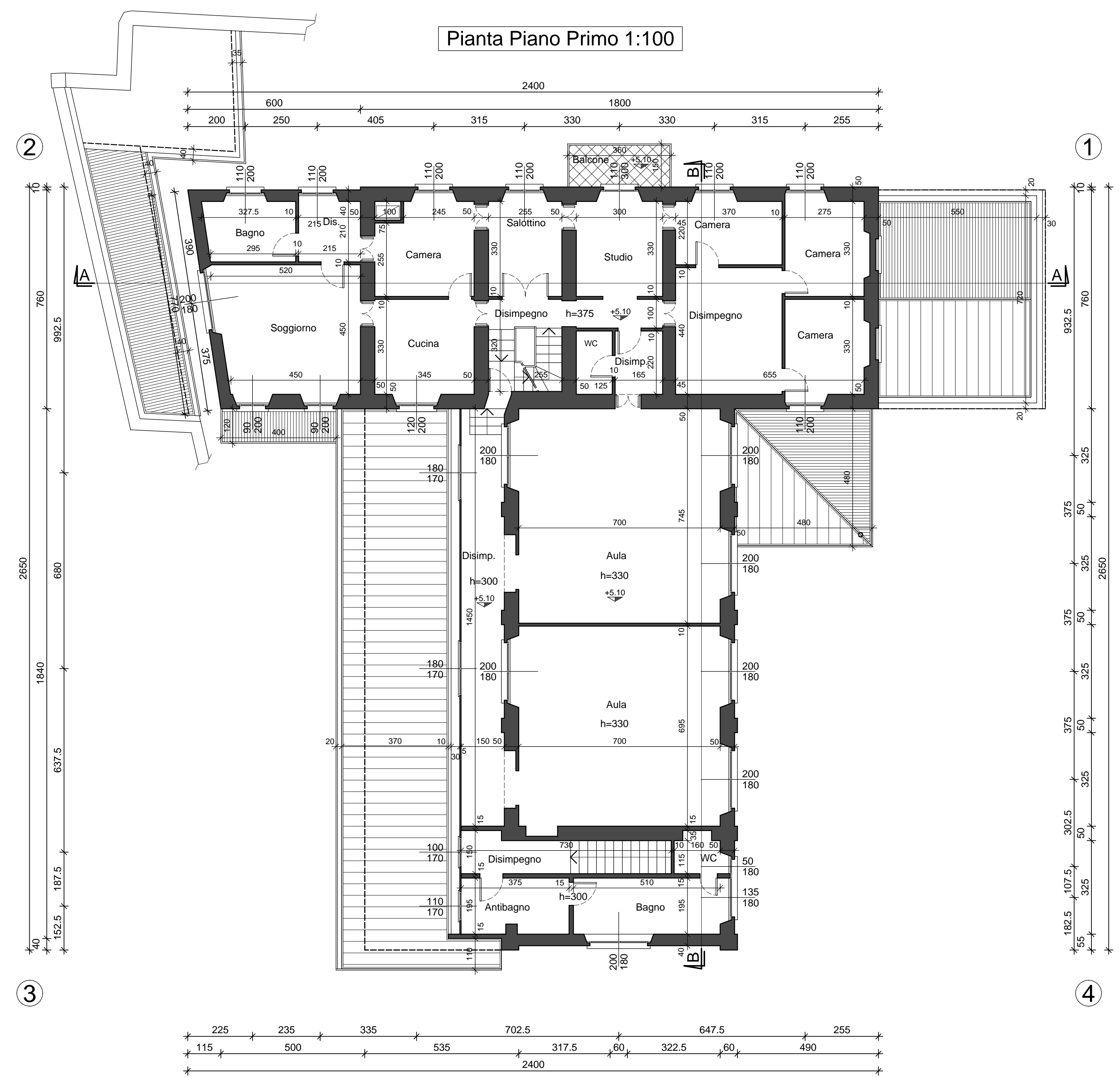

LEGENDA

Quote esistenti



COMUNE DI MOLTENO  
- Provincia di Lecco -

Piano di Recupero n.2  
- Viale De Gasperi -

Approvato con Delibera Consiglio Comunale n° in data

Pubblicato all'Albo Pretorio dal al

Il Tecnico Il Segretario Il Sindaco

I Richiedenti

Ex-Asilo Isabella Riva - Pianta Piano Terra, Piano Primo e Copertura - Stato di fatto  
Scala: 1:100

COORDINAMENTO: EDI IN EDILINDUSTRIA SEDE LEGALE: 22063 Cairò (CO) Via Vergani, 20 Cod. Fisc. 0363670271 P.IVA 0183750130 DIREZIONE TECNICA: 23847 Molteno (LC) Via Roma, 1 Tel. 031-870345 Fax 031-870347 Indirizzo E-MAIL: edin.pr@5151.it TAVOLA N°: 4 DATA: