COMUNE DI

PADERNO D'ADDA

Provincia di Lecco

DOCUMENTO DI PIANO

ATTREZZATURE PUBBLICHE, SERVIZI SANITARI E SCOLASTICI

TAVOLA: 14.3

SCALA: 1:5000

ADOTTATO DAL CONSIGLIO COMUNALE CON DELIBERA N. 36 DEL 25/09/2010
APPROVATO DAL CONSIGLIO COMUNALE CON DELIBERA N. DEL
PUBBLICATO SUL B.U.R.L. N. DEL

IL SINDACO .....

IL SEGRETARIO .....

STUDIO ARCH. ELIO MAURI
Via F.lli Pini G. Mandello del Lario (LC)
E-mail ARCHMAURI@LIBERO.IT
Tel. 0341/700372 Fax 0341/701907

architetto Mauri Elio n° 93 Ordine degli Architetti P.P.C. Provincia di Lecco
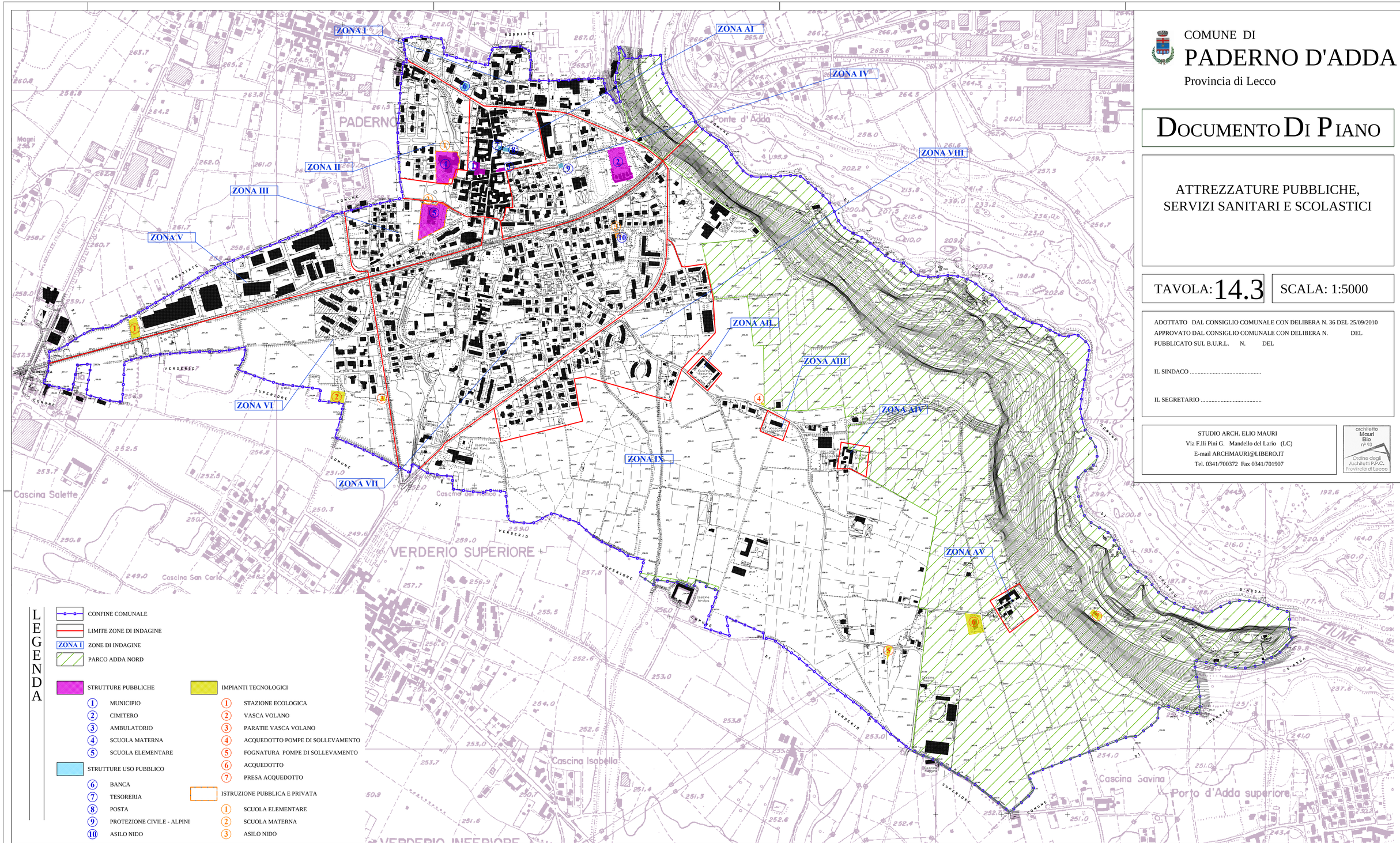
PIANO DI GOVERNO DEL TERRITORIO